

MODULARIO
F. - Cat. S. T. - 315



MINISTERO DELLE FINANZE

DIREZIONE GENERALE DEL CATASTO E DEI SERVIZI TECNICI ERARIALI

MOD. B (Nuovo Catasto Edilizio Urbano)

Lire
20

NUOVO CATASTO EDILIZIO URBANO

(R. DECRETO-LEGGE 13 APRILE 1939, N. 652)

Planimetria dell'immobile situato nel Comune di Varese Via Leoncini n° 19 (Casa C)
Ditta Soc. Imm. Residenza delle Stelle di Galante e R. Via Marconi n° 8 - Varese
Allegata alla dichiarazione presentata all'Ufficio Tecnico Erariale di Varese

allegato alla scheda F n° 3372 P1

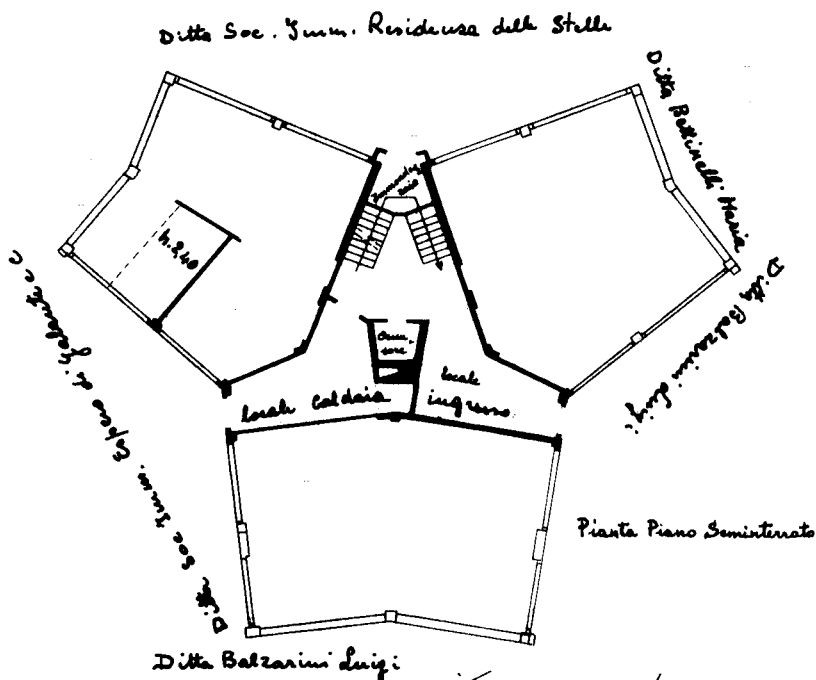

Pianta Piano Seminterato

Estratto mappa
Sua. Masnago foglio 3 d - 6 b
Scala 1:8000

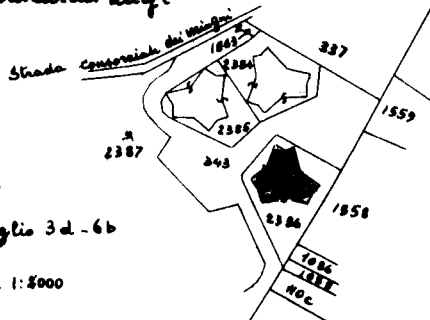

ORIENTAMENTO



Scala di 1:200

SPAZIO RISERVATO PER LE ANNOTAZIONI D'UFFICIO

DATA
PROT. N°

Compilata dal Dott. Ing. Alberto Mario
(Titolo, nome e cognome del tecnico)

Raffaelli

Iscritto all'Albo degli ingegneri al n° 3232
della Provincia di Milano

DATA 15/2/1963

Firma:

ISTITUTO POLIGRAFICO DELLO STATO

Ultima planimetria in atti

Data presentazione: 20/02/1963 - Data: 09/02/2026 - n. T20071 - Richiedente: BRRNDR73A03C751K

Totale schede: 1 - Formato di acquisizione: A3(297x420) - Formato stampa richiesto: A4(210x297)